

QUADRO 1 - INDIVIDUAZIONE AREA DI INTERVENTO - BOLZANETO SX

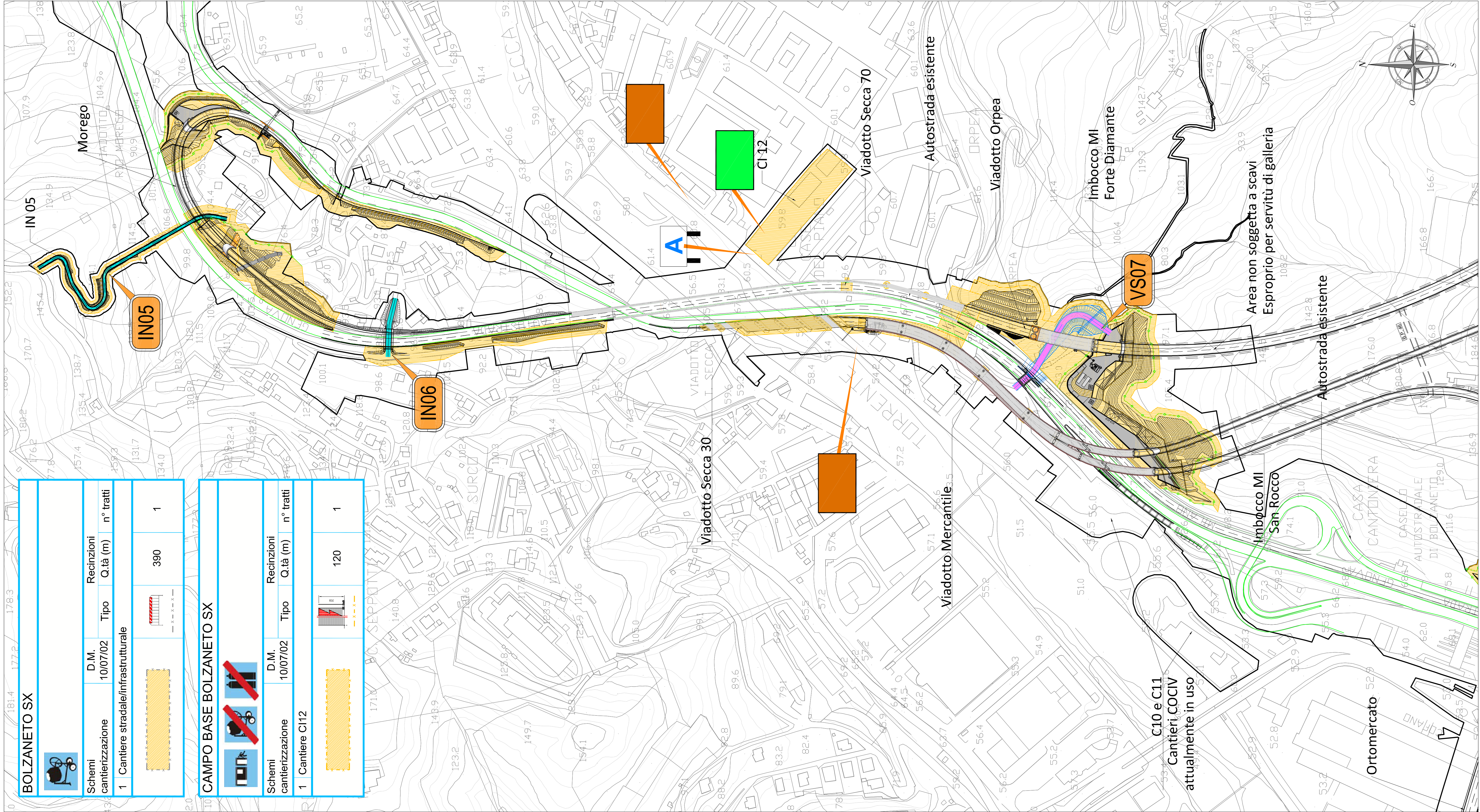

QUADRO 2 - INDIVIDUAZIONE AREA DI INTERVENTO - TORBELLA

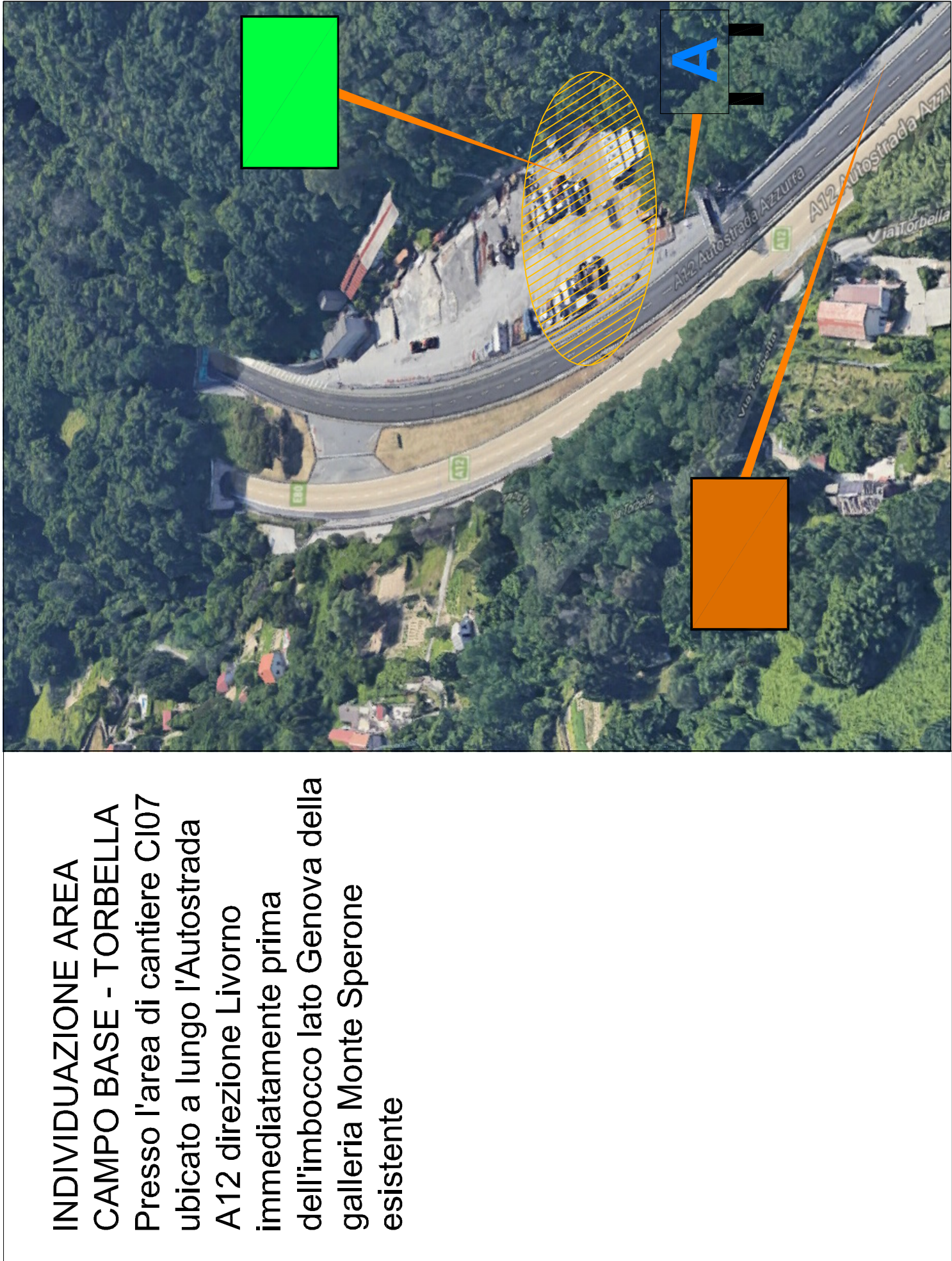
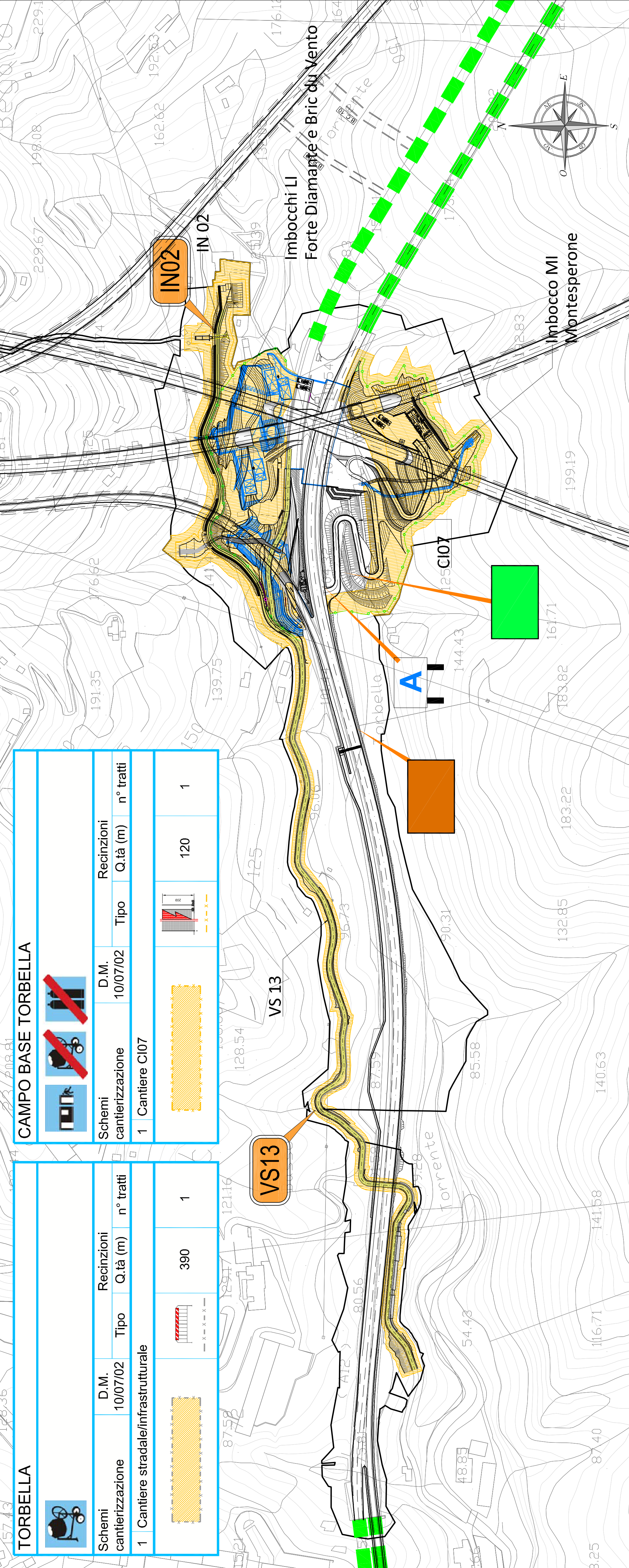

**INDIVIDUAZIONE AREA CAMPO BASE - TORBELLA**  
Presso l'area di cantiere C107 ubicato a lungo l'Autostrada A12 direzione Livorno immediatamente prima dell'imbocco lato Genova della galleria Monte Sperone esistente

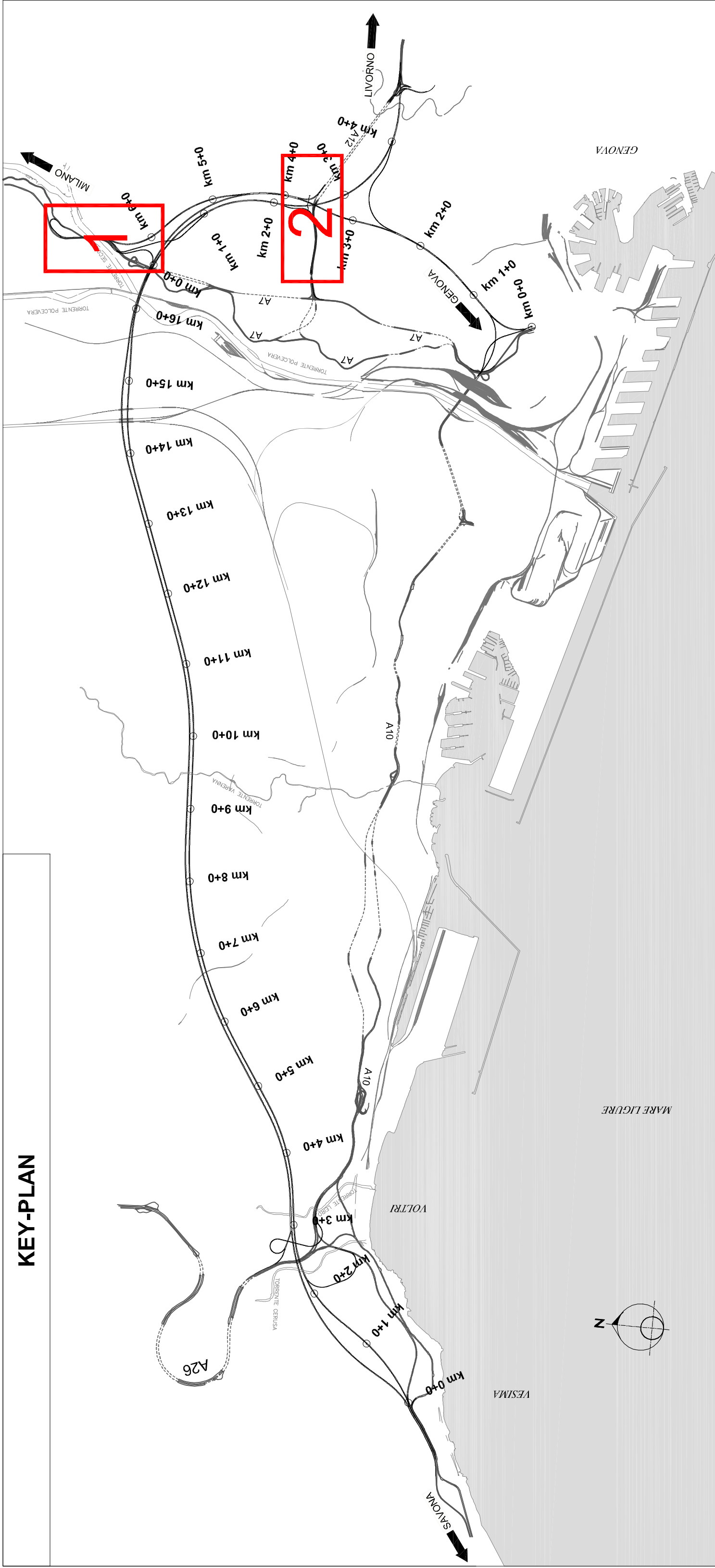

KEY-PLAN

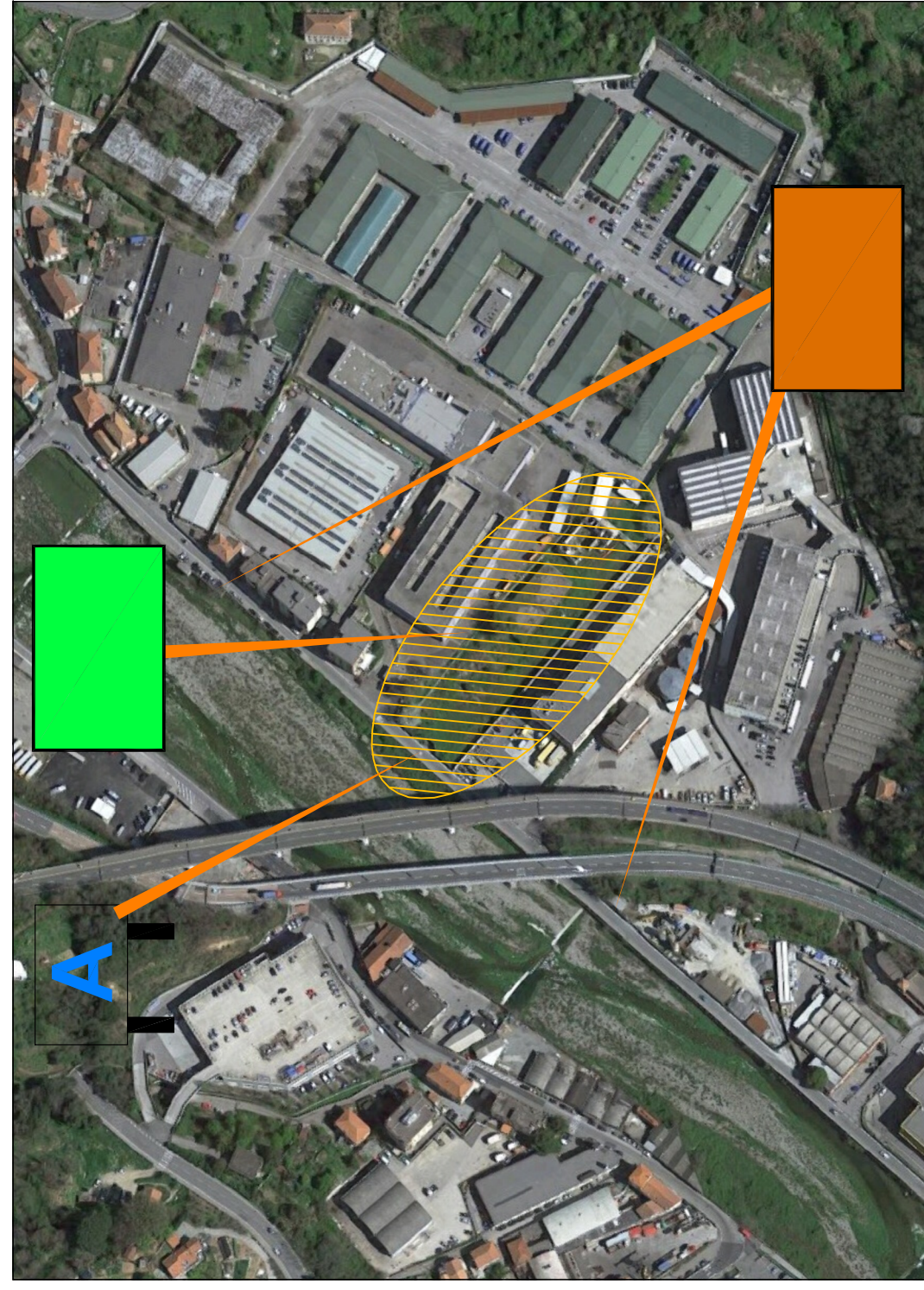

**INDIVIDUAZIONE AREA CAMPO BASE - BOLZANETO SX**  
Presso l'area di cantiere C12 ubicato a Bolzaneto in via Sardorella (angolo via L.M. Levati) lungo la sponda Est del torrente Secca

**TIPOLOGICO AREA OPERATIVA**  
Si prevede di recintare l'area oggetto dell'intervento con transenne in ferro procedendo alla movimentazione delle stesse al variare dell'area interessata dall'intervento

**TIPOLOGICO AREA APPRESTAMENTI IGIENICO ASSISTENZIALI**  
Si prevede l'installazione di un'area ospitante locale riposo e ricovero e wc chimico con lavandino

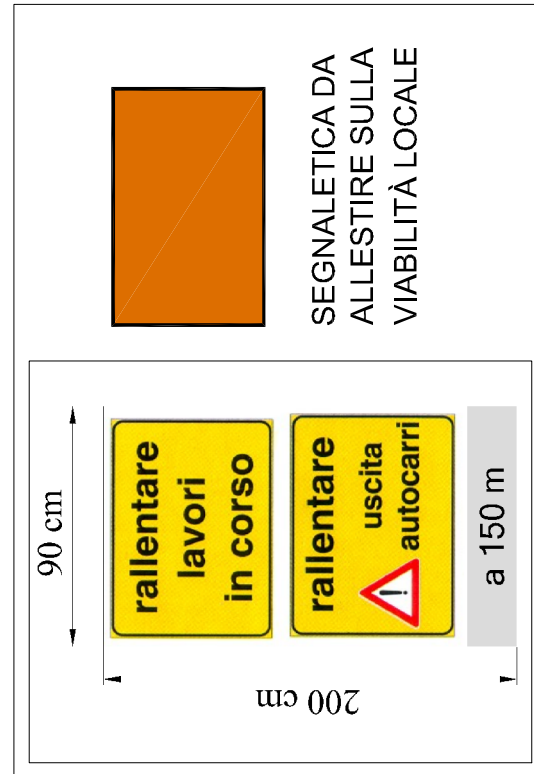

**LEGENDA ORGANIZZAZIONE CANTIERE**  
Locale riposo e ricovero con wc chimico-Hydrantico  
Elemento prefabbricato contenente armature in calcestruzzo  
Allacciamento alle fontane per i servizi igienici assistenziali  
Realizzazione impianto di terra per i servizi igienici assistenziali  
Dispositivo di deposito di attrezzature e materiali di cantiere  
Utilizzo di materiali con pericolo di incendio e di esplosione

autostrade//per l'italia

NODO STRADALE E AUTOSTRADALE DI GENOVA

Adeguamento del sistema  
A7 - A10 - A12

DOCUMENTAZIONE AI FINI DELL'INDIVIDUAZIONE DELL'IMPRESA BCM

SOMME A DISPOSIZIONE

BONIFICA BELLICA

PIANO DI SICUREZZA E COORDINAMENTO

CANTIERIZZAZIONE TAV 2/3

|   |  |  |  |                       |       |       |       |       |       |       |       |
|---|--|--|--|-----------------------|-------|-------|-------|-------|-------|-------|-------|
| IL COORDINATORE DELLA SICUREZZA<br>IN FASE DI PROGETTAZIONE<br>Ing. Giovanni Pizzini<br>Via S. Maria, 10 - 10121 TORINO | IL RESPONSABILE ESECUTIVO<br>PER LE ATTIVITÀ SPECIALI<br>Ing. Massimo Pizzini<br>Via S. Maria, 10 - 10121 TORINO | IL DIRETTORE TECNICO<br>ING. GIOVANNI PIZZINI<br>Via S. Maria, 10 - 10121 TORINO | PROGETTAZIONE NUOVE OPERE AUTOSTRADALI<br>Ing. Giovanni Pizzini<br>Via S. Maria, 10 - 10121 TORINO | CODICE IDENTIFICATIVO |       |       |       | PROVA |       |       |       |
|   |  |  |  | PROVA                 | PROVA | PROVA | PROVA | PROVA | PROVA | PROVA | PROVA |
| 110721  | LL01   | S2   | SD   | B08                   | PS000 | 00000 | E     | SIC   | 0011  | -     | 1     |